

999023154

FRONT. "A" - T45-3

16/11/99

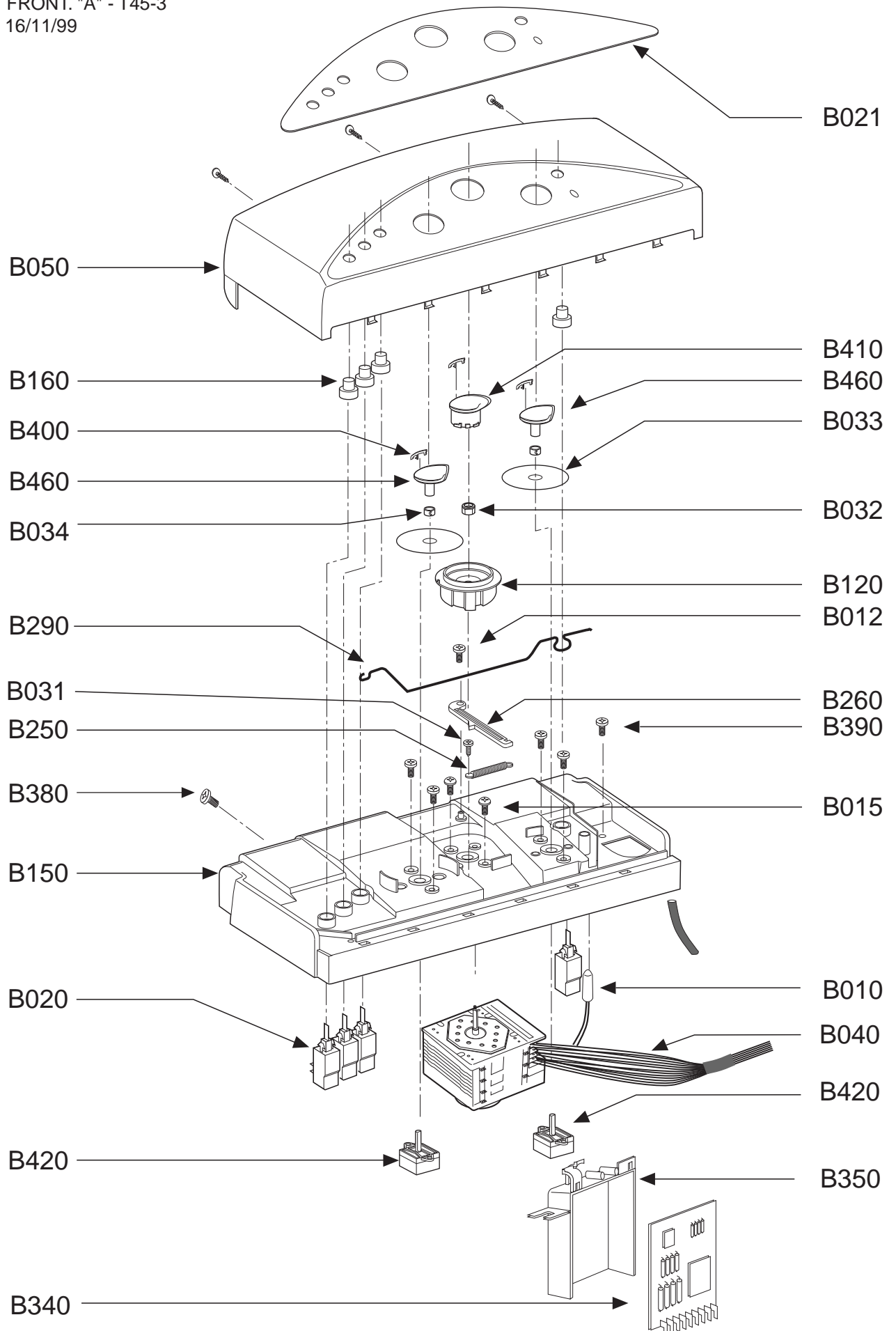

999016303

CABINET LAT45GX
09-05-2007

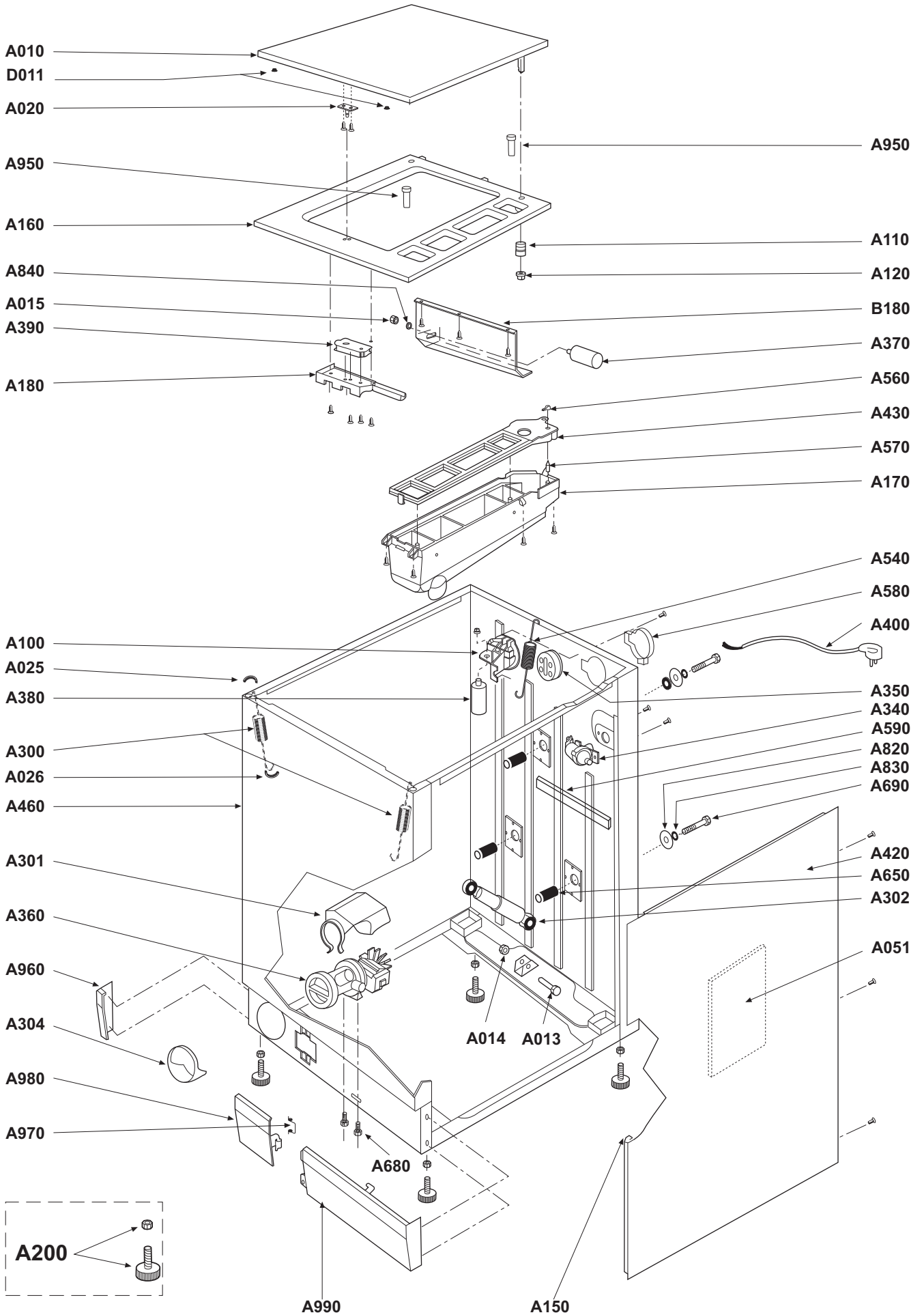

999016352

Assembly Tub - LAT45GX
29/07/2008

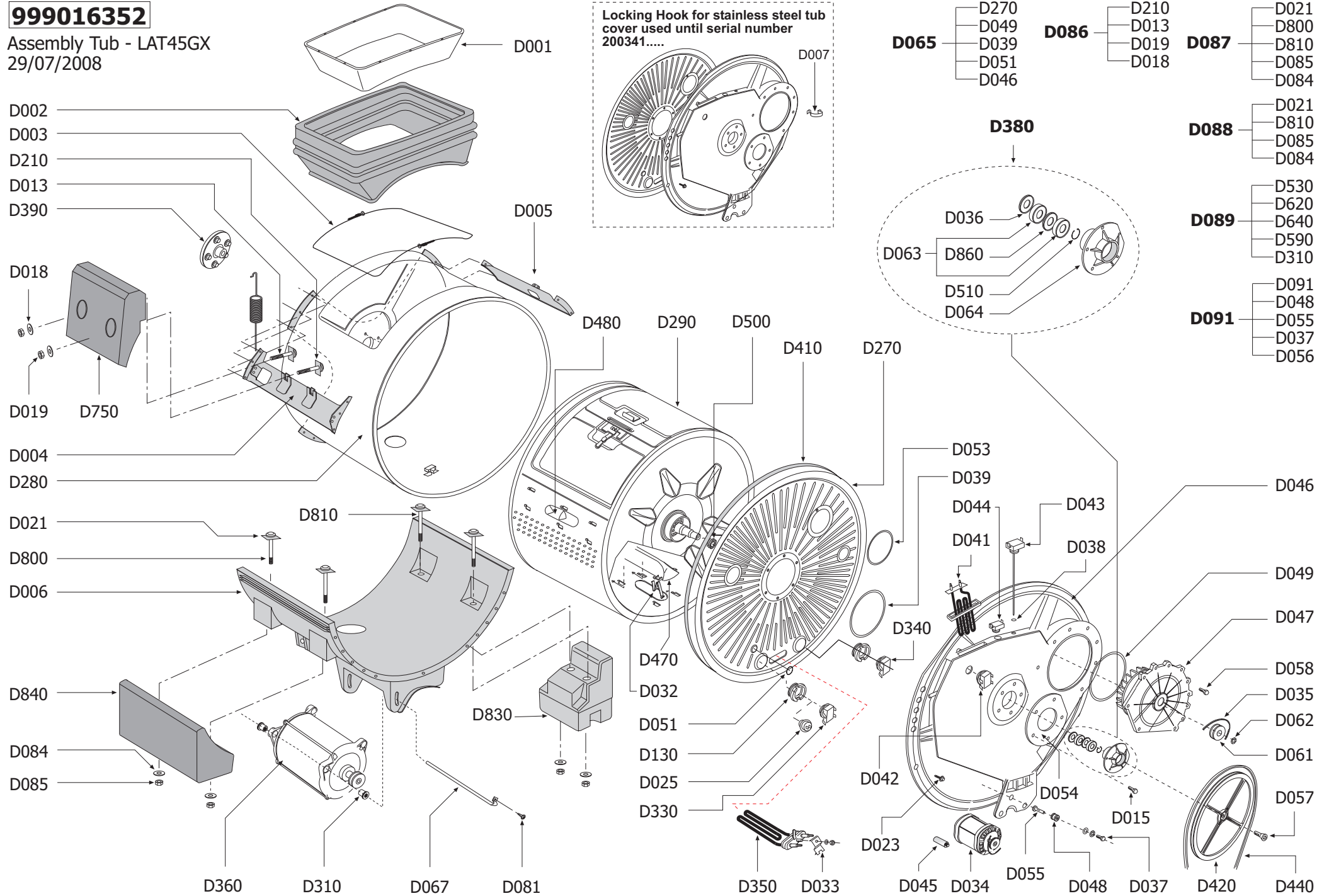

- D002
- D003
- D210
- D013
- D390
- D018
- D019
- D750
- D004
- D280
- D021
- D800
- D006
- D840
- D084
- D085
- D360
- D310
- D067
- D081

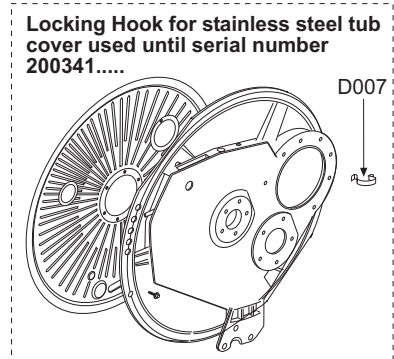

- D065**
 - D270
 - D049
 - D039
 - D051
 - D046
- D086**
 - D210
 - D013
 - D019
 - D018

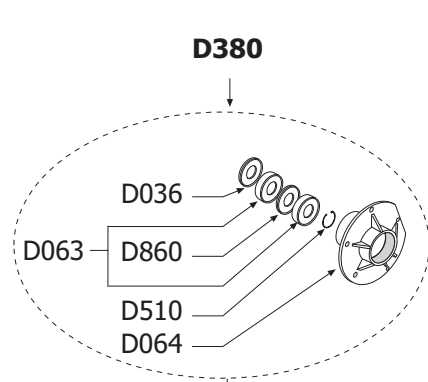

- D087**
 - D021
 - D800
 - D810
 - D085
 - D084
- D088**
 - D021
 - D810
 - D085
 - D084
- D089**
 - D530
 - D620
 - D640
 - D590
 - D310
- D091**
 - D091
 - D048
 - D055
 - D037
 - D056

- D480
- D290
- D500
- D410
- D270
- D053
- D039
- D044
- D041
- D043
- D038
- D046
- D049
- D047
- D058
- D035
- D062
- D061
- D057
- D470
- D032
- D051
- D130
- D025
- D330
- D042
- D054
- D015
- D023
- D045
- D034
- D055
- D048
- D037
- D420
- D440

999016355

10/12/98

SHRINK PACKING T40-T45

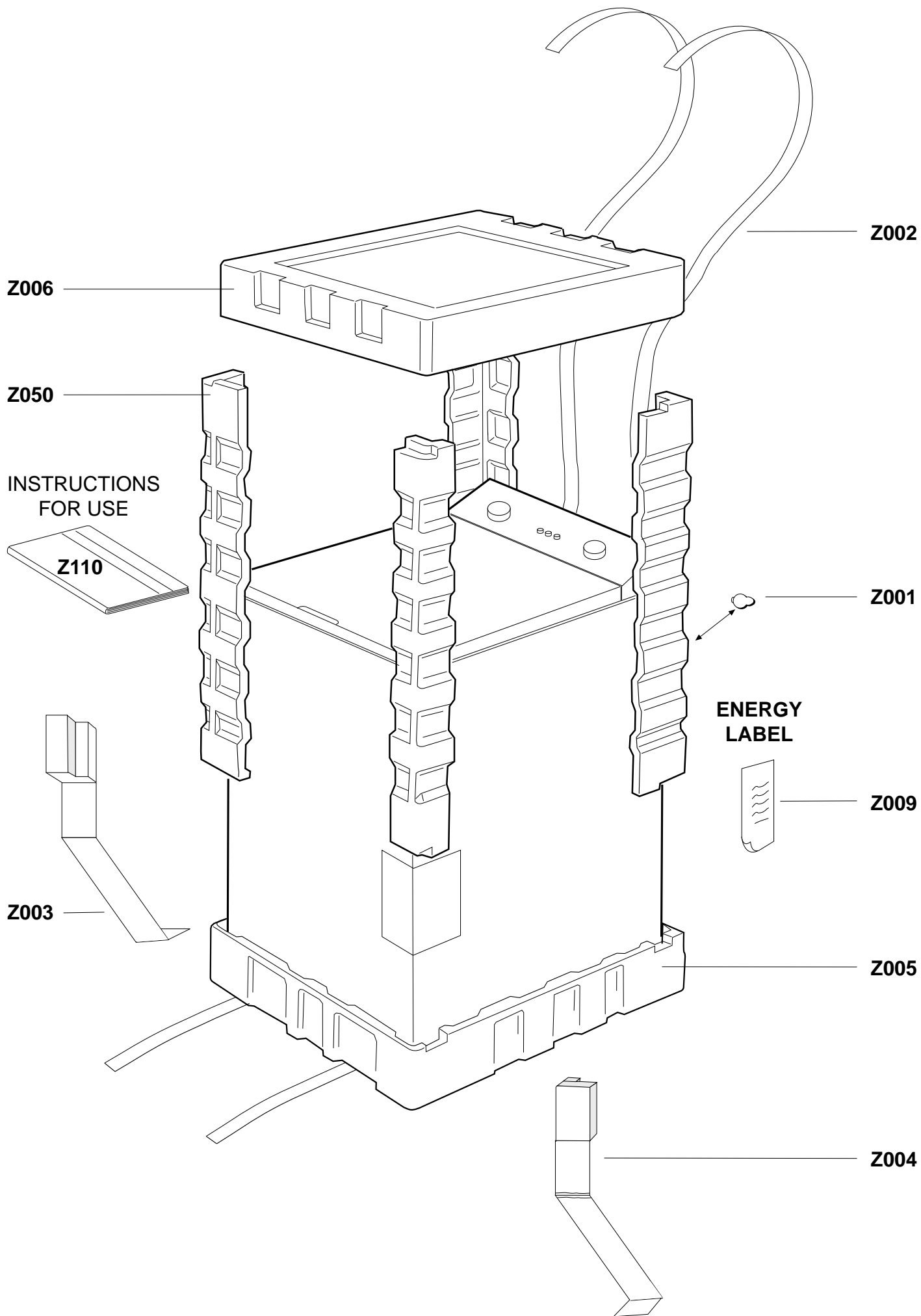

999045925

Water Circuit - LAT45 -3
11/05/2004

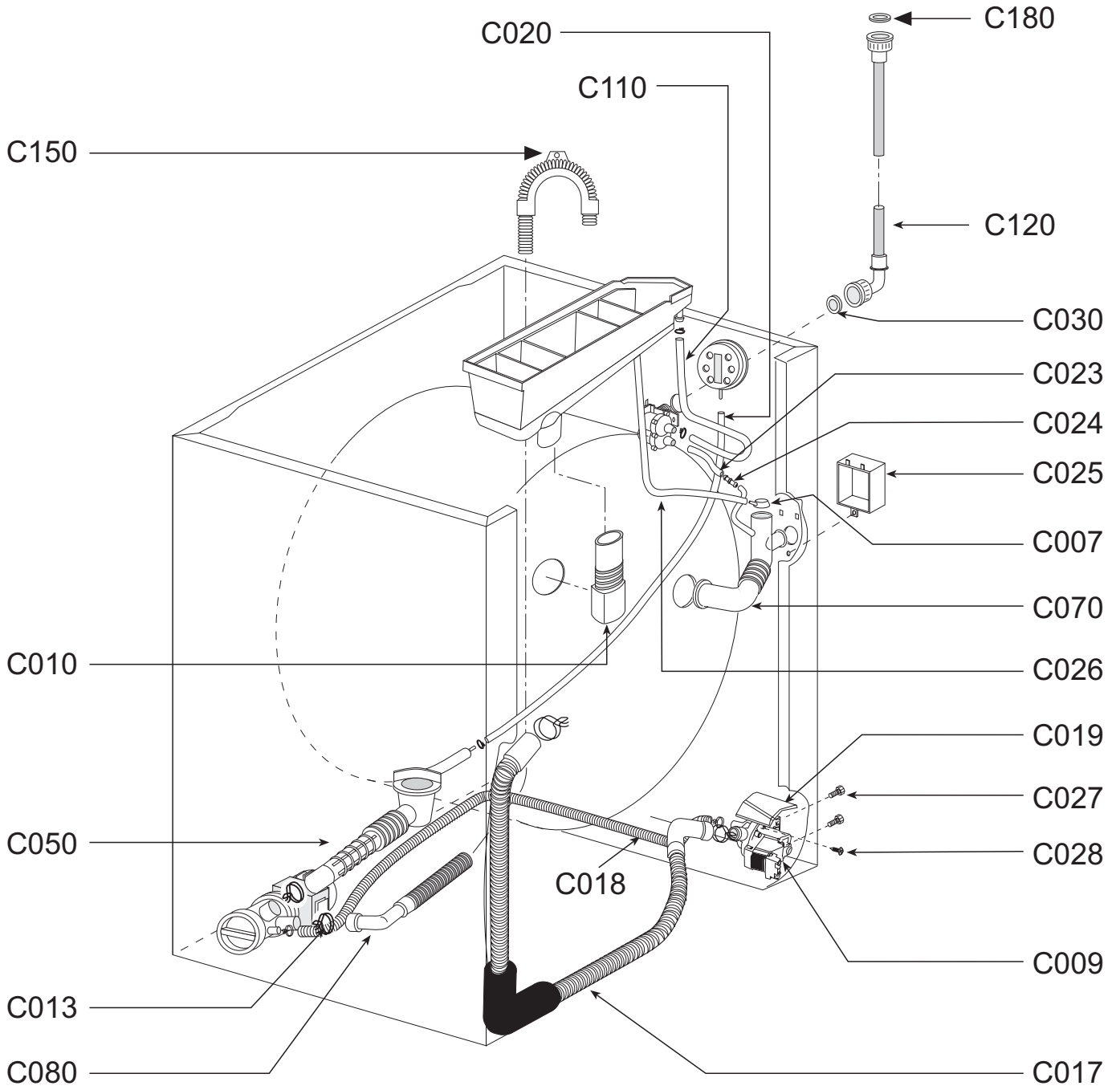

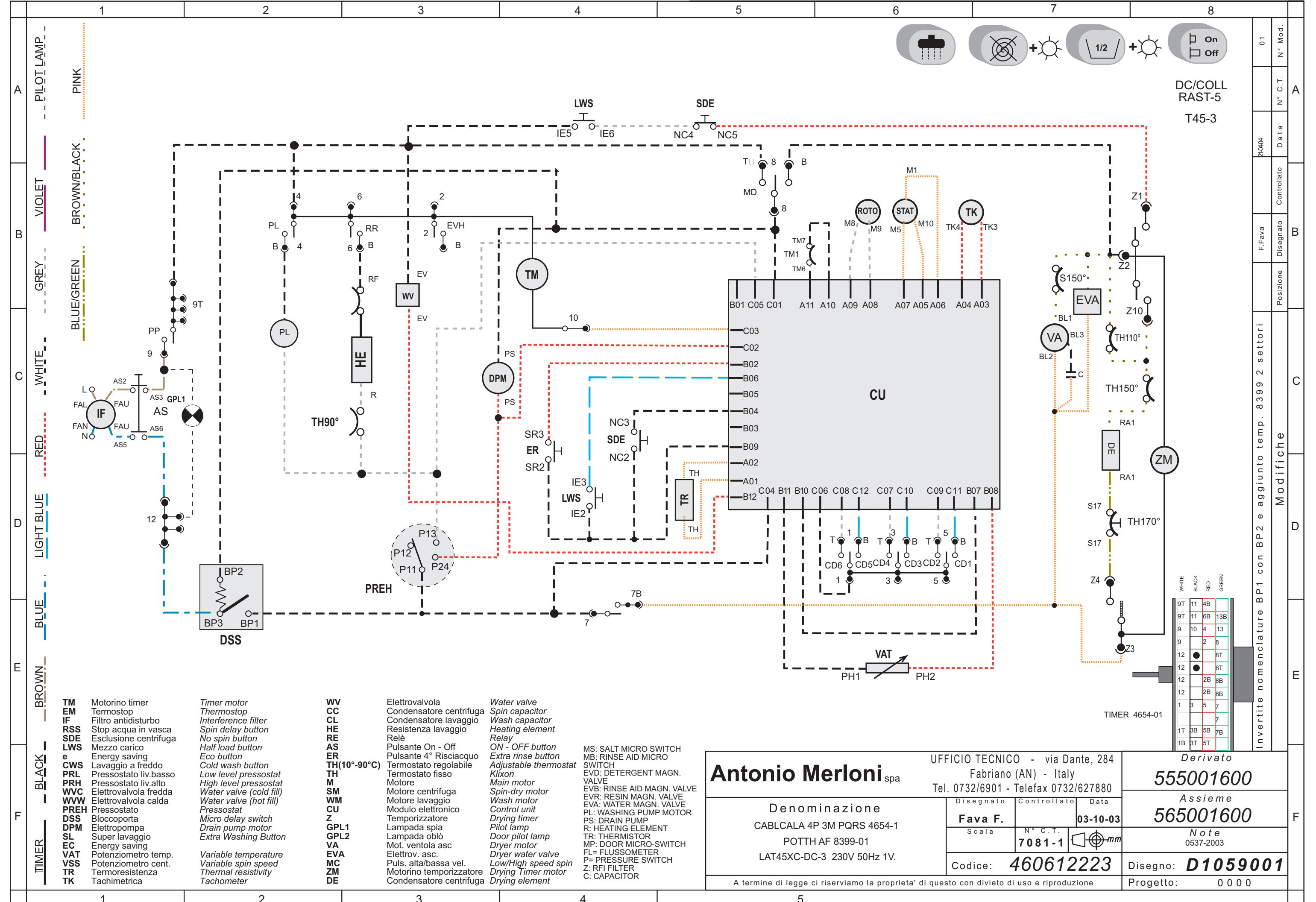

- | | | | | |
|----------------------------------|--------------------------------|---|------------------------------|-----------------------------------|
| TM Motorino timer | <i>Timer motor</i> | WV Elettrovalvola | <i>Water valve</i> | MS: SALT MICRO SWITCH |
| EM Termostop | <i>Thermostop</i> | CC Condensatore centrifuga | <i>Spin capacitor</i> | MB: RINSE AID MICRO SWITCH |
| IF Filtro antisturbo | <i>Interference filter</i> | CL Condensatore lavaggio | <i>Wash capacitor</i> | EVD: DETERGENT MAGN. VALVE |
| RSS Stop acqua in vasca | <i>Spin delay button</i> | HE Resistenza lavaggio | <i>Heating element</i> | VALVE |
| SDE Esclusione centrifuga | <i>No spin button</i> | RE Relè | <i>Relay</i> | EVB: RINSE AID MAGN. VALVE |
| LWS Mezzo carico | <i>Half load button</i> | AS Pulsante On - Off | <i>ON - OFF button</i> | EVR: RESIN MAGN. VALVE |
| e Energy saving | <i>Eco button</i> | ER Pulsante 4° Risciacquo | <i>Extra rinse button</i> | EVA: WATER MAGN. VALVE |
| CWS Lavaggio a freddo | <i>Cold wash button</i> | TH(10°-90°C) Termostato regolabile | <i>Adjustable thermostat</i> | PL: WASHING PUMP MOTOR |
| PRL Pressostato liv.basso | <i>Low level pressostat</i> | TH Termostato fisso | <i>Klixon</i> | PS: DRAIN PUMP |
| PRH Pressostato liv.alto | <i>High level pressostat</i> | M Motore | <i>Main motor</i> | TR: THERMISTOR |
| WVC Elettrovalvola fredda | <i>Water valve (cold fill)</i> | SM Motore centrifuga | <i>Spin-dry motor</i> | MP: DOOR MICRO-SWITCH |
| WVW Elettrovalvola calda | <i>Water valve (hot fill)</i> | WM Motore lavaggio | <i>Wash motor</i> | FL: FLUSSOMETER |
| PREH Pressostato | <i>Pressostat</i> | CU Modulo elettronico | <i>Control unit</i> | P: PRESSURE SWITCH |
| DSS Bloccoporta | <i>Micro delay switch</i> | Z Temporizzatore | <i>Drying timer</i> | Z: RFI FILTER |
| DPM Elettropompa | <i>Drain pump motor</i> | GPL1 Lampada spia | <i>Pilot lamp</i> | C: CAPACITOR |
| SL Super lavaggio | <i>Extra Washing Button</i> | GPL2 Lampada oblò | <i>Door pilot lamp</i> | |
| EC Energy saving | | VA Mot. ventola asc | <i>Dryer motor</i> | |
| VAT Potenzimetro temp. | <i>Variable temperature</i> | EVA Elettrov. asc. | <i>Dryer water valve</i> | |
| VSS Potenzimetro cent. | <i>Variable spin speed</i> | MC Puls. alta/bassa vel. | <i>Low/High speed spin</i> | |
| TR Termoresistenza | <i>Thermal resistivity</i> | ZM Motorino temporizzatore | <i>Drying Timer motor</i> | |
| TK Tachimetrica | <i>Tachometer</i> | DE Condensatore centrifuga | <i>Drying element</i> | |

Antonio Merloni spa		UFFICIO TECNICO - via Dante, 284 Fabriano (AN) - Italy Tel. 0732/6901 - Telefax 0732/627880		Derivato 555001600	
Denominazione CABLCALA 4P 3M PQRS 4654-1 POTTH AF 8399-01 LAT45XC-DC-3 230V 50Hz 1V.		Disegnato Fava F.	Controllato N° C.T. 7081-1	Data 03-10-03	Assieme 565001600
Codice: 460612223		Disegno: D1059001		Progetto: 0 0 0	
A termine di legge ci riserviamo la proprieta' di questo con divieto di uso e riproduzione					

9T	11	4B	
9T	11	6B	13B
9	10	4	13
9		2	8
12			8T
12		2B	8B
12		2B	8B
1	3	5	7
1T	3B	5B	7B
1B	3T	5T	

TIMER 4654-01

Type	Code Number	Timer Description
TEMP 8403-01	536003100	220-240V 50Hz

SEQUENCE CHART

CONTACTS NUMBERING			CONTACTS POSITIONS			MAIN CAM		
1-2-10	3-4-5	8	2	10	3	5	3	8
1			2	10	3	5	3	8
2			2	10	3	5	3	8
3			2	10	3	5	3	8
4			2	10	3	5	3	8
5			2	10	3	5	3	8
6			2	10	3	5	3	8
7			2	10	3	5	3	8
8			2	10	3	5	3	8
9			2	10	3	5	3	8
10			2	10	3	5	3	8
11			2	10	3	5	3	8
12			2	10	3	5	3	8
13			2	10	3	5	3	8
14			2	10	3	5	3	8
15			2	10	3	5	3	8
16			2	10	3	5	3	8
17			2	10	3	5	3	8
18			2	10	3	5	3	8
19			2	10	3	5	3	8
20			2	10	3	5	3	8
21			2	10	3	5	3	8
22			2	10	3	5	3	8
23			2	10	3	5	3	8
24			2	10	3	5	3	8
25			2	10	3	5	3	8
26			2	10	3	5	3	8
27			2	10	3	5	3	8
28			2	10	3	5	3	8
29			2	10	3	5	3	8
30			2	10	3	5	3	8
31			2	10	3	5	3	8
32			2	10	3	5	3	8
33			2	10	3	5	3	8
34			2	10	3	5	3	8
35			2	10	3	5	3	8
36			2	10	3	5	3	8
37			2	10	3	5	3	8
38			2	10	3	5	3	8
39			2	10	3	5	3	8
40			2	10	3	5	3	8
41			2	10	3	5	3	8
42			2	10	3	5	3	8
43			2	10	3	5	3	8
44			2	10	3	5	3	8
45			2	10	3	5	3	8
46			2	10	3	5	3	8
47			2	10	3	5	3	8
48			2	10	3	5	3	8
49			2	10	3	5	3	8
50			2	10	3	5	3	8
51			2	10	3	5	3	8
52			2	10	3	5	3	8
53			2	10	3	5	3	8
54			2	10	3	5	3	8
55			2	10	3	5	3	8
56			2	10	3	5	3	8
57			2	10	3	5	3	8
58			2	10	3	5	3	8
59			2	10	3	5	3	8
60			2	10	3	5	3	8

TECHNICAL FEATURE	8403-01
VOLTAGE : 220 - 240V 50Hz	
FAST CAM : a 50 Hz 1 turn in 26°	
Nr. tooth= 52, nr. mark = 11	
SLOW CAM: a 50 Hz 1 turn in 142°	
Nr. tooth = 60.	
Contact current carrying capacity = 15A	
CONTACT 1-2: Close: 13938° - Open: 222°	
CONTACT 1-10: Close: 12748° - Open: 1412°	

Antonio Merloni spa

UFFICIO TECNICO - via Dante, 284
 Fabriano (AN) - Italy
 Tel. 0732/6901 - Telefax 0732/627880

Denominazione
LINEAGRAM TEMP.
 8403-01

Disegnato
F.Fava
 N° C.T.
 5745

Controllato
F.Fava
 Data
 03-04-00

Codice: **460605600**

Disegno: **D0209200**

Progetto: 0000

Derivato
 /
 Assieme
 /
 Note
 /

A termine di legge ci riserviamo la proprietà di questo con divieto di uso e riproduzione

Maschine 015576001 Eurotech EWT 1235					
Ersatz.	Pos	Beschreibung	Laufzeit		Men
720214000	A010	ABDECKPLATTE DECKEL	01/01/1900	31/12/4999	1
430013800	A013	FESTSTELLSCHRAUBE SCHWINGUNGSDAEMPFER	01/01/1900	31/12/4999	2
434003100	A014	KLEMMUTTER SCHWINGUNGSDAEMPFER	01/01/1900	31/12/4999	4
434001900	A015	KLEMMUTTER KONDENSATOR	01/01/1900	31/12/4999	1
432004600	A016	FESTSTELLSCHR. BETAETIGUNGSBUEGEL HEBEL FUER RAD	01/01/1900	02/02/2004	2
432028100	A016	FESTSTELLSCHR. BETAETIGUNGSBUEGEL HEBEL FUER RAD	02/02/2004	31/12/4999	2
441017600	A017	GUMMI FIXIERUNG SCHRAUBE VERPACKUNG	01/01/1900	31/12/4999	4
398143700	A020	DECKELHAKEN	01/01/1900	31/12/4999	1
398112000	A025	OBERES GEHAEUSE ANTIFRIKTION FEDER	01/01/1900	31/12/4999	4
398112100	A026	UNTERES GEHAEUSE ANTIFRIKTION FEDER	01/01/1900	31/12/4999	4
332040400	A041	TASTE DECKELOEFFNUNG	01/01/1900	31/12/4999	1
398100700	A042	BEHALTER F.FLUSSIGWASCHMITTEL	01/01/1900	31/12/4999	1
350010500	A043	ABLAUF D.FLUSSIGWASCHMITTEL-BEHALTERS	01/01/1900	31/12/4999	1
720140000	A044	FLUSSIGWASCHMITTEL-BEHALTER-SET	01/01/1900	31/12/4999	1
398014000	A050	BUEGELSTUTZE FUR HEBEL HUBROLLE	01/01/1900	31/12/4999	1
179001200	A051	SCHALLDAEMPfung RECHTER SEITENTEIL	01/01/1900	31/12/4999	1
430015200	A053	LANGE BEFESTIGUNGSSCHRAUBE STOSSDAEMPFER	01/01/1900	31/12/4999	2
398106400	A054	SCHLAUCHHALTERUNG ABFLUSS GESCHLOSSEN	01/01/1900	31/12/4999	1
272019301	A062	F.SEITENPANEEL AM GEHAUSE DX	01/01/1900	31/12/4999	1
272031001	A063	F.SEITENPANEEL AM GEHAUSE SX	01/01/1900	31/12/4999	1
720063200	A090	RADGRUPPE ZUR BEWEGUNG DER MASCHINE	01/01/1900	23/10/2005	1
720490300	A090	RADGRUPPE ZUR BEWEGUNG DER MASCHINE	23/10/2005	31/12/4999	1
444007700	A110	FEDER FUER DECKELSCHARNIERSTIFT	01/01/1900	31/12/4999	2
441000100	A120	RING FUER SCHARNIERFEDER	01/01/1900	23/07/2008	2
340025600	A150	RAHMENSCHARNIER F.RECHTE SEITENWAND	01/01/1900	31/12/4999	2
342022200	A160	DECKELRAHMEN EMAILLIERT	01/01/1900	31/12/4999	1
398146700	A170	WASCHMITTELBECKENGEHAUSE	01/01/1900	31/12/4999	1
398143800	A180	ABDECKUNG F.ELEKTR.DECKELVERRIEGELUNG	01/01/1900	31/12/4999	1
434000200	A190	MUTTER FUER SCHRAUBFUB	01/01/1900	06/05/2007	2
450001400	A200	SCHRAUBFUB	05/11/2006	06/05/2007	2
450005300	A200	SCHRAUBFUB	01/01/1900	05/11/2006	2
720168500	A200	SCHRAUBFUB	06/05/2007	31/12/4999	2
720048500	A210	LAUFROLLE	01/01/1900	15/12/2005	2
720390300	A210	LAUFROLLE	01/01/1900	15/12/2005	2
720523700	A210	LAUFROLLE	05/11/2006	31/12/4999	2
720523800	A210	LAUFROLLE	15/12/2005	05/11/2006	2
444012600	A300	FEDER F.BOTTICHAUFHANGUNG	01/01/1900	31/12/4999	4
352003300	A301	SCHUTZ ABLAUFpumPE	01/01/1900	31/12/4999	1

Maschine		015576001 Eurotech EWT 1235			
Ersatz.	Pos	Beschreibung	Laufzeit		Men
499013200	A302	SCHWINGUNGSDAEMPFER	01/01/1900	31/12/4999	2
398056400	A304	TROPFENFAENGER ABLAUFPUMPE	01/01/1900	31/12/4999	1
534003800	A340	ELEKTROVENTIL EINFACH	01/01/1900	31/12/4999	1
520006701	A350	NIVEAUSCHALTER DOPPELT	01/01/1900	31/12/4999	1
518003400	A360	DECKEL PUMPE MIT LUFTFALEF.SCHLAUCH-ABLAUF	01/01/1900	31/12/4999	1
532003700	A380	ENTSTOERFILTER	01/01/1900	31/12/4999	1
530001301	A390	DECKELVERRIEGELUNG ELEKTR.	01/01/1900	31/12/4999	1
328001700	A430	OBERE BEHALTERPLATTE	01/01/1900	31/12/4999	1
710072301	A460	GEHAUSE	01/01/1900	15/12/2005	1
710072501	A460	GEHAUSE	15/12/2005	31/12/4999	1
499017100	A560	WASSERVERTEILER-OBERTEIL	01/01/1900	31/12/4999	1
398022400	A570	WASSERVERTEILER-UNTERTEIL	01/01/1900	31/12/4999	1
330006000	A580	KLEMMENBRETT-DECKEL	01/01/1900	14/12/2004	1
428000600	A590	DISTANZSTUCK F.HALTERUNG DER HINTEREN ROHRE	01/01/1900	03/05/2004	1
432009800	A680	SCHRAUBE FUER ELEKTROPUMPE	01/01/1900	31/12/4999	2
436006400	A820	UNTERLEGSCHIEBE F.FLANCHSCHRAUBE DER VERPACKUNG	01/01/1900	31/12/4999	4
436000900	A840	UNTERLEGSCHIEBE F.KONDENSATORBEFESTIGUNG	01/01/1900	31/12/4999	1
398009600	A950	BECKEN FUR SIPHON	01/01/1900	31/12/4999	2
398097600	A980	SOCKELKLAPPE	01/01/1900	31/12/4999	1
366010700	A990	SOCKEL	01/01/1900	31/12/4999	1
536002200	B008	SCHALTUHR	22/04/2004	31/12/4999	1
536003100	B008	SCHALTUHR	01/01/1900	22/04/2004	1
436004500	B009	RADIALRING	01/01/1900	31/12/4999	1
540002600	B010	KONTROLLEUCHE ROT	01/01/1900	23/01/2008	1
540003400	B010	KONTROLLEUCHE ROT	23/01/2008	31/12/4999	1
441015000	B011	BLOCKIERBUCHSE TIMER	01/01/1900	31/12/4999	1
522004602	B020	DRUCKTASTENSCHALTER 4-FACH	18/09/2006	31/12/4999	1
522005000	B020	DRUCKTASTENSCHALTER 4-FACH	18/09/2006	31/12/4999	2
522005100	B020	DRUCKTASTENSCHALTER 4-FACH	18/09/2006	31/12/4999	1
998026800	B020	DRUCKTASTENSCHALTER 4-FACH	01/01/1900	18/09/2006	2
998026900	B020	DRUCKTASTENSCHALTER 4-FACH	01/01/1900	18/09/2006	1
464248582	B021	SCHILD STIRNBRETT	01/01/1900	31/12/4999	1
428001600	B026	PLATTE INSPEKTION VERTEILERSTAB	01/01/1900	31/12/4999	1
516011100	B030	TIMER	01/01/1900	31/12/4999	1
444005700	B034	FEDER SCHALTER THERMOSTAT-POTENTIOMETER	01/01/1900	31/12/4999	2
555001600	B040	VERKABELUNG	01/01/1900	31/12/4999	1
432003200	B044	FESTSTELLSCHRAUBE POTENTIOMETER	01/04/2007	31/12/4999	2
432024000	B044	FESTSTELLSCHRAUBE POTENTIOMETER	01/01/1900	01/04/2007	2

Maschine 015576001 Eurotech EWT 1235					
Ersatzf.	Pos	Beschreibung	Laufzeit		Men
328069200	B050	BLLENDEINLANGE MIT DRUCK	01/01/1900	31/12/4999	1
326126400	B120	KNEBELUNTERTEIL	01/01/1900	31/12/4999	1
320075500	B150	BLENDRAHMEN	01/01/1900	31/12/4999	1
332039800	B160	KNOPF F.DRUCKTASTENSCHALTER	01/01/1900	31/12/4999	4
352005500	B180	ISOLIERPLATTE .	01/01/1900	29/01/2006	1
352010500	B180	ISOLIERPLATTE .	29/01/2006	31/12/4999	1
442005200	B290	STANGE F.WASSERVERTEILER	01/01/1900	31/12/4999	1
546069800	B340	ELEKTRONIK-MODUL	01/01/1900	31/12/4999	1
368016200	B350	KARTENBEHALTER	01/01/1900	11/07/2004	1
368019500	B350	KARTENBEHALTER	11/07/2004	31/12/4999	1
336007400	B400	KNOPFZEIGER	01/01/1900	31/12/4999	3
508015100	B400	KNOPFZEIGER	01/01/1900	31/12/4999	1
326126300	B410	KNOPFABDECKUNGSHALTERUNG TIMER	01/01/1900	31/12/4999	1
502005800	B420	POTENTIOMETER	01/01/1900	28/11/2004	1
502050000	B420	POTENTIOMETER	28/11/2004	31/12/4999	1
326102600	B460	POTENZIOMETER-DREHKNOFF	01/01/1900	31/12/4999	2
398089800	C007	VERSCHLUSS KONDENS-DAMPFABBLASEROHR	01/01/1900	31/12/4999	1
518003600	C009	AUSTAUSCHVENTIL FUER SPUELUNG FOERDERER	01/01/1900	31/12/4999	1
402021800	C010	SCHLAUCH WASCHMITTELZULAUF	01/01/1900	31/12/4999	1
440001600	C012	SHELLE FUER KRUEMMER ABFLUSSABLEITUNG	01/01/1900	31/12/4999	1
398097100	C017	SCHLAUCH SPUELPUMPE-FOERDERER	01/01/1900	07/06/2004	1
398136900	C017	SCHLAUCH SPUELPUMPE-FOERDERER	07/06/2004	31/12/4999	1
398207500	C018	SCHLAUCH SPUELPUMPE-ABFLUSSPUMPE	01/01/1900	31/12/4999	1
352008400	C019	SCHUTZ FUER SPUELPUMPE FOERDERER	01/01/1900	31/12/4999	1
414003600	C020	NIVEAUSCHALTER SCHLAUCH	01/01/1900	31/12/4999	1
414017000	C023	F.VERSORGUNGSSCHLAUCH L=175	01/01/1900	31/12/4999	1
398213800	C024	KUPPLUNG MAGNETVENTILSCHLAUCH-DAMPFABLASSSTUTZEN	01/01/1900	31/12/4999	1
330078100	C025	DAMPFABLASSDECKEL	01/01/1900	31/12/4999	1
414013300	C026	F.VERSORGUNGSSCHLAUCH L=110	01/01/1900	31/12/4999	1
432007100	C027	BEFESTIGUNGSSCHRAUBE WASCHPUMPE FOERDERER	01/01/1900	31/12/4999	2
432006800	C028	BEFESTIGUNGSSCHRAUBE SCHUTZ WASCHPUMPE FOERDERER	01/01/1900	31/12/4999	2
402009100	C030	SIEBDICHTUNG FUER SCHLAUCH-ZULAUF	01/01/1900	31/12/4999	1
402009900	C050	SCHLAUCH-BOTTICH-FILTER	01/01/1900	31/12/4999	1
412000900	C070	SCHLAUCH-ABDAMPF	01/01/1900	31/12/4999	1
414004400	C080	SCHLAUCH-ABLAUF	01/01/1900	23/07/2008	1
414008800	C080	SCHLAUCH-ABLAUF	23/07/2008	31/12/4999	1
414011800	C110	SCHLAUCH-EINSPULUNG KALTES WASSER	01/01/1900	31/12/4999	1
408000300	C120	SCHLAUCH ZULAUF	01/01/1900	31/12/4999	1

Maschine 015576001 Eurotech EWT 1235					
Ersatz.	Pos	Beschreibung	Laufzeit		Men
398019400	C150	KRUMMER F.SCHLAUCH-ABLAUF	01/01/1900	31/12/4999	1
402003900	C180	FILTERDICHTUNG IM ZULAUFSCHLAUCH	01/01/1900	25/02/2007	1
398143900	D001	INNENSCHUTZ FALTENBALGDICHTUNG	01/01/1900	21/01/2003	1
398206000	D001	INNENSCHUTZ FALTENBALGDICHTUNG	21/01/2003	31/12/4999	1
404001600	D002	FALTENBALGDICHTUNG	01/01/1900	31/12/4999	1
441010600	D003	HALTERING-FALTENBALGDICHTUNG	01/01/1900	31/12/4999	1
720093100	D004	QUERSTANGE AUFHAENGUNG VORDERE FEDERN	01/01/1900	31/12/4999	1
720092100	D005	QUERSTANGE AUFHAENGUNG HINTERE FEDERN	01/01/1900	31/12/4999	1
398089400	D006	UNTERES GEHAEUSE INOX-BOTTICH	01/01/1900	31/12/4999	1
444007600	D007	HAKENVERSCHLUSS INOX-BOTTICHDECKEL	01/01/1900	31/12/4999	1
430016200	D013	METRISCHE SCHRAUBE OBERES GEGENGEWICHT	01/01/1900	31/12/4999	2
430016800	D015	FESTSTELLSCHRAUBE FLANSCH LAGER RIEMENSCHLEIBENSEITIG	20/03/2007	31/12/4999	6
432007000	D015	FESTSTELLSCHRAUBE FLANSCH LAGER RIEMENSCHLEIBENSEITIG	01/01/1900	20/03/2007	5
432037000	D015	FESTSTELLSCHRAUBE FLANSCH LAGER RIEMENSCHLEIBENSEITIG	20/03/2007	31/12/4999	5
436000600	D018	UNTERLEGSCHLEIBE SCHRAUBE OBERES GEGENGEWICHT	01/01/1900	31/12/4999	2
434002100	D019	SCHRAUBENMUTTER GEGENGEWICHT	01/01/1900	31/12/4999	2
266005900	D021	AUFLAGEPLATTE UNTERES GEGENGEWICHT	01/01/1900	31/12/4999	4
432018300	D022	FESTSTELLSCHRAUBE QUERSTANGE FEDERHALTERUNG	01/01/1900	31/12/4999	6
432012100	D023	FESTSTELLSCHRAUBE BOTTICHBODEN	01/01/1900	31/12/4999	11
526011900	D025	THERMOWIDERSTAND	01/01/1900	31/12/4999	1
444015700	D030	FEDER FUER DECKELVERSCHLUB	01/01/1900	31/12/4999	1
444000900	D032	FEDER FUER SCHLAEGER TROMMEL HERAUSNEHMBAR	01/01/1900	31/12/4999	1
444009400	D032	FEDER FUER SCHLAEGER TROMMEL HERAUSNEHMBAR	01/01/1900	31/12/4999	1
266008200	D033	PLAETTCHEN FIXIERUNG WIDERSTAND	01/01/1900	05/05/2005	1
266012900	D033	PLAETTCHEN FIXIERUNG WIDERSTAND	05/05/2005	31/12/4999	1
720184900	D034	MOTOR LUEFTER ZUM TROCKNEN	01/01/1900	31/12/4999	1
416001400	D035	RIEMEN MOTOR LUEFTER ZUM TROCKNEN	01/01/1900	31/12/4999	1
402023800	D036	DICHTUNG LAGER TROMMEL	01/01/1900	31/12/4999	1
430017000	D037	FESTSTELLSCHRAUBE TROCKNUNGSMOTOR	01/01/1900	31/12/4999	3
402023700	D038	DICHTUNG OEFFNUNG THERMOMETERKUGEL	01/01/1900	31/12/4999	1
402023400	D039	DICHTUNG FUER ZENTRALE OEFFNUNG WANNENDECKEL	01/01/1900	31/12/4999	1
524008601	D041	WIDERSTAND TROCKNUNG	01/01/1900	31/12/4999	1
526023100	D042	ANSPRECHTHERMOSTAT	01/01/1900	31/12/4999	1
526026400	D043	BETRIEBSTHERMOSTAT	01/01/1900	06/07/2005	1
526029900	D043	BETRIEBSTHERMOSTAT	06/07/2005	31/12/4999	1
532003000	D045	KONDENSATOR FUER TROCKNUNGSMOTOR	01/01/1900	31/12/4999	1
720184700	D046	SATZ FLANSCH FOERDERER+DECKEL WARMLUFT	01/01/1900	31/12/4999	1
720107100	D047	SATZ LUEFTERRAD TROCKNUNG	01/01/1900	31/12/4999	1

Maschine 015576001 Eurotech EWT 1235					
Ersatzf.	Pos	Beschreibung	Laufzeit		Men
402017900	D048	GUMMI FUER LUEFTERRADMOTOR	01/01/1900	31/12/4999	3
402023500	D049	DICHTUNG OEFFNUNG LUEFTERRAD	01/01/1900	31/12/4999	1
402023600	D051	DICHTUNG AUSLASSOEFFNUNG DECKEL	01/01/1900	31/12/4999	1
402023900	D053	DICHTUNG OEFFNUNG LUEFTERRAD DECKEL	24/02/1999	31/12/4999	1
402024100	D053	DICHTUNG OEFFNUNG LUEFTERRAD DECKEL	01/01/1900	24/02/1999	1
402024200	D054	DICHTUNG FLASCH DECKEL	01/01/1900	31/12/4999	1
428005600	D055	DISTANZSTUECK FUER MOTOR LUEFTERRAD	01/01/1900	31/12/4999	3
441015700	D056	BUCHSE ZUM FIXIEREN DES TROCKNUNGSMOTORS	01/01/1900	31/12/4999	1
430017100	D057	FESTSTELLSCHRAUBE SCHEIBE LEITUNG	23/07/2008	31/12/4999	1
430018700	D057	FESTSTELLSCHRAUBE SCHEIBE LEITUNG	01/01/1900	23/07/2008	1
430016800	D058	FESTSTELLSCHRAUBE LUEFTERRAD TROCKNUNG	01/01/1900	31/12/4999	6
398083300	D061	SCHEIBE TROCKNUNGS-LUEFTERRAD	01/01/1900	31/12/4999	1
436007600	D062	RING OTECO	01/01/1900	31/12/4999	2
262003801	D064	TRAEGER FLANSCH SCHEIBENSEITIG	01/01/1900	31/12/4999	1
727006400	D065	SATZ FLANSCH FOERDERER+BOTTICHDECKEL	01/01/1900	31/12/4999	1
443008200	D067	BEFESTIGUNGSBOLZEN MOTOR	01/01/1900	31/12/4999	2
436008800	D072	UNTERLEGSCHIEBE FUER FESTSTELLSCHRAUBE ANGETRIEBENE SCHEIBE	01/01/1900	23/07/2008	1
432011300	D073	FESTSTELLSCHRAUBE FALTGUMMI	01/01/1900	31/12/4999	8
726016700	D078	GESAMTHEIT BOTTICHKORPUS MIT FIXIERPLATTE WIDERSTAND	01/01/1900	31/12/4999	1
434001300	D079	KLEMMMUTTER PLATTE WIDERSTAND	01/01/1900	31/12/4999	1
432028200	D081	FESTSTELLSCHRAUBE BOLZEN MOTOR	01/01/1900	31/12/4999	2
436006500	D084	UNTERLEGSCHIEBE SCHRAUBE UNTERES GEGENGEWICHT	01/01/1900	31/12/4999	4
434002000	D085	SCHRAUBENMUTTER UNTERES GEGENGEWICHT	01/01/1900	31/12/4999	2
434002100	D085	SCHRAUBENMUTTER UNTERES GEGENGEWICHT	01/01/1900	31/12/4999	2
720326700	D086	KIT FESTSTELLSCHRAUBEN OBERES GEGENGEWICHT	01/01/1900	31/12/4999	1
720326800	D087	KIT FESTSTELLSCHRAUBEN UNTERES VORDERES GEGENGEWICHT	01/01/1900	31/12/4999	1
720326900	D088	KIT FESTSTELLSCHRAUBEN UNTERES HINTERES GEGENGEWICHT	01/01/1900	31/12/4999	1
720185000	D091	KIT FESTSTELLSCHRAUBEN TROCKNUNGSMOTOR	01/01/1900	31/12/4999	1
432012100	D097	SCHRAUBE ZUR FIXIERUNG TRAGSTRUKTURN AN WANNE	01/01/1900	31/12/4999	11
441023200	D102	SCHUTZ FALTENBALGDICHTUNG	01/01/1900	31/12/4999	1
402008900	D130	DICHTUNG FUER THERMOSTAT	01/01/1900	31/12/4999	2
402031500	D140	DICHTUNG FUER KUGELLAGER	01/01/1900	31/12/4999	1
398010900	D210	HULSE PLASTIK FUER KONTERGEWICHT	01/01/1900	23/11/1999	1
398147700	D210	HULSE PLASTIK FUER KONTERGEWICHT	23/11/1999	31/12/4999	2
398017300	D220	ZENTRIERBUCHSE	01/01/1900	31/12/4999	2
432000100	D260	SCHRAUBE PLASTIK UBERZOGEN F.LAGERFLANSCH	01/01/1900	23/07/2008	5
330055700	D270	BOTTICHSEITENTEIL	01/01/1900	31/12/4999	1
726010900	D280	BOTTICH	01/01/1900	31/12/4999	1

Maschine					
015576001 Eurotech EWT 1235					
Ersatzf.	Pos	Beschreibung	Laufzeit		Men
704003700	D290	INNENTROMMEL	01/01/1900	31/12/4999	1
441008900	D310	GUMMIHULSE FUER MOTORAUFHANGUNG	01/01/1900	31/12/4999	4
430013500	D320	ZYLINDERSCHRAUBE	01/01/1900	31/12/4999	2
526001302	D340	TEMPERATURBEGRENZER	01/01/1900	31/12/4999	1
526013200	D340	TEMPERATURBEGRENZER	01/01/1900	31/12/4999	1
524016300	D350	HEIZUNG	01/01/1900	31/12/4999	1
512012600	D360	MOTOR	01/01/1900	31/12/4999	1
725002200	D380	ANTRIEBSLAGER KOMPL	01/01/1900	31/12/4999	1
725001800	D390	GEGENLAGERGEHAUSE KOMPL	01/01/1900	31/12/4999	1
402012200	D410	DICHTUNG-BOTTICH	01/01/1900	31/12/4999	2
268066700	D420	KEILRIEMENRADANTRIEB	01/01/1900	31/12/4999	1
416004100	D440	TREIBRIEMEN	01/01/1900	31/12/4999	1
398040100	D470	TROMMELRIPPE HERAUSNEHMBAR	01/01/1900	13/11/1998	1
720105900	D470	TROMMELRIPPE HERAUSNEHMBAR	13/11/1998	31/12/4999	1
398040000	D480	TROMMELRIPPE BEFESTIGT	01/01/1900	31/12/4999	2
402006300	D500	WELLENDICHTUNG	01/01/1900	31/12/4999	2
436007700	D510	SEGERRING	01/01/1900	31/12/4999	1
430013600	D580	ERDUNGSSCHRAUBE D.MOTORBUGELS	01/01/1900	23/07/2008	1
490003300	D750	OBERES GEGENGEWICHT	01/01/1900	31/12/4999	1
430014100	D800	SCHRAUBE FUR UNTERES GEGENGEWICHT-VORN	01/01/1900	31/12/4999	1
430014200	D810	SCHRAUBE FUR UNTERES GEGENGEWICHT-HINTEN	01/01/1900	31/12/4999	3
268002200	D820	V-RING-DICHTUNGSTELLER	01/01/1900	31/12/4999	1
490004600	D830	HINTERES, UNTERES GEGENGEWICHT	01/01/1900	31/12/4999	1
490004700	D840	VORDERES, UNTERES GEGENGEWICHT	01/01/1900	31/12/4999	1
428006700	D860	DISTANZSTUECK FUER LAGERANSCHLAG	01/01/1900	31/12/4999	1
466000016	LVD008	DOKUMENT TECHNISCHE INFORMATION MAGNETISCHE ENTKALKER	01/01/1900	31/12/4999	1
460612223	LVZ000	ELEKTRISCHER SCHALTPLAN	01/01/1900	31/12/4999	1
350009900	Z001	VERSCHLUSS PLASTIKVERPACKUNG	01/01/1900	31/12/4999	4
470002800	Z002	VERPACKUNGSBANDEISEN	01/01/1900	31/12/4999	5,82
470033600	Z003	LINKES DISTANZSTUECK ZWISCHEN MOEBEL UND BOTTICH	01/01/1900	31/12/4999	1
470033700	Z004	RECHTES DISTANZSTUECK ZWISCHEN MOEBEL UND BOTTICH	01/01/1900	03/05/2004	1
470011800	Z005	UNTERE VERPACKUNGS-UMHUELLUNG	01/01/1900	23/02/2005	1
470011800	Z005	UNTERE VERPACKUNGS-UMHUELLUNG	25/04/2005	31/12/4999	1
470029300	Z005	UNTERE VERPACKUNGS-UMHUELLUNG	23/02/2005	25/04/2005	1
470011900	Z006	OBERE VERPACKUNGS-UMHUELLUNG	01/01/1900	23/02/2005	1
470042800	Z006	OBERE VERPACKUNGS-UMHUELLUNG	23/02/2005	31/12/4999	1
476018000	Z008	RUECKSEITIGES WINKELPROFIL POLYSTYROL	01/01/1900	31/12/4999	2
461305800	Z014	HANDBUCH TECHNISCHE DATEN	01/01/1900	31/12/4999	1

Maschine **015576001 Eurotech EWT 1235**

Ersatz.	Pos	Beschreibung	Laufzeit	Men
430009000	Z015	KURZE SCHRAUBE VERPACKUNG	01/01/1900 31/12/4999	2
430017700	Z016	LANGE SCHRAUBE VERPACKUNG	01/01/1900 25/04/2005	2
432012700	Z016	LANGE SCHRAUBE VERPACKUNG	25/04/2005 31/12/4999	2
470014200	Z017	LANGES DISTANZSTUECK VERPACKUNG	25/04/2005 31/12/4999	2
470014300	Z017	LANGES DISTANZSTUECK VERPACKUNG	01/01/1900 25/04/2005	2
470014100	Z018	KURZES DISTANZSTUECK VERPACKUNG	01/01/1900 31/12/4999	2
476004300	Z050	ECKSTUCK AUS POLYSTYROL	01/01/1900 31/12/4999	2
461305799	Z110	GEBRAUCHSHANDBUCH	01/01/1900 31/12/4999	1